SED DIGITAL
SISTEMAS DE EDICIÓN DIGITAL

310 3451822

CATÁLOGO

GRADUACIÓN Y RECONOCIMIENTOS

CARPETAS • DIPLOMAS • MEDALLAS • PLACAS

DISEÑAMOS SUS IDEAS, PARA MOMENTOS QUE DEJAN HUELLA

Momentos que dejan huella



CARPETAS PORTA DIPLOMAS
ELEGANCIA Y DURABILIDAD

DIPLOMAS Y CERTIFICADOS
IMPRESIÓN DE ALTA CALIDAD

MEDALLAS CONMEMORATIVAS
DIFERENTES DISEÑOS

PLACAS EN VIDRIO
MODERNAS Y ELEGANTES

PLACAS EN MADERA
TRADICIÓN Y PRESTIGIO

La República de Colombia

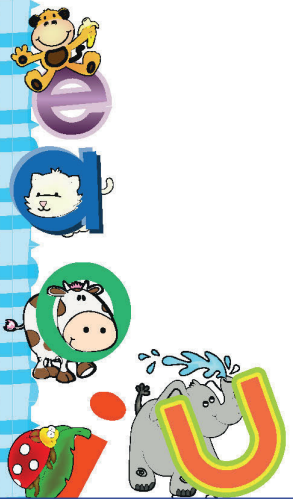





Diseñamos sus ideas...
Diseño Editorial • Diseño Web • Diseño Visual • Publicidad

SED DIGITAL
SISTEMAS DE EDICIÓN DIGITAL

Cll. 70A No. 14A-36 • Tels: 310 345 2218 • 311 466 3534
E-Mail: gerencia@seddigital.com.co
Bogotá, D.C., Colombia

Ref.: 001

Tamaño:
Carta horizontal

Diseño para preescolar, aplica para diploma o mención de honor

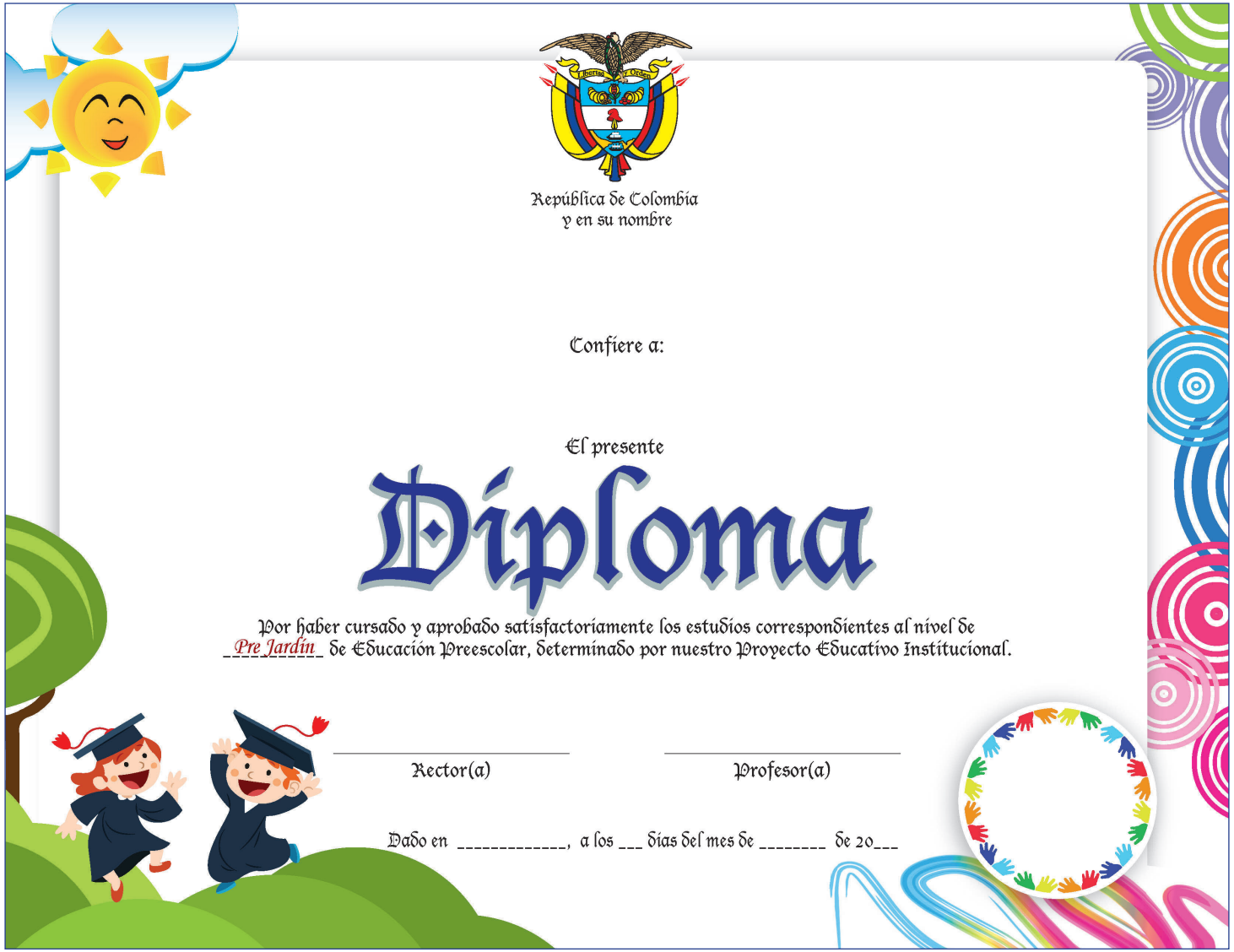

Diseñamos sus ideas...
Diseño Editorial • Diseño Web • Diseño Visual • Publicidad

SED DIGITAL
SISTEMAS DE EDICIÓN DIGITAL

Cll. 70A No. 14A-36 • Tels: 310 345 2218 • 311 466 3534
E-Mail: gerencia@seddigital.com.co
Bogotá, D.C., Colombia

Ref.: 002

Tamaño:
Carta horizontal

Diseño para preescolar, aplica para diploma o mención de honor

República de Colombia
y en su nombre

Confiere a:

El presente

Diploma

Por haber cursado y aprobado satisfactoriamente los objetivos propuestos para el nivel de Preescolar y está preparado(a) para iniciar su Educación de Básica Primaria.

_____ Rector(a)

_____ Profesor(a)

Dado en _____, a los ___ días del mes de _____ de 20___5



Diseñamos sus ideas...
Diseño Editorial • Diseño Web • Diseño Visual • Publicidad

SED DIGITAL
SISTEMAS DE EDICIÓN DIGITAL

Cll. 70A No. 14A-36 • Tels: 310 345 2218 • 311 466 3534
E-Mail: gerencia@seddigital.com.co
Bogotá, D.C., Colombia

Ref.: 003

Tamaño:
Carta horizontal

Diseño para preescolar, aplica para diploma o mención de honor

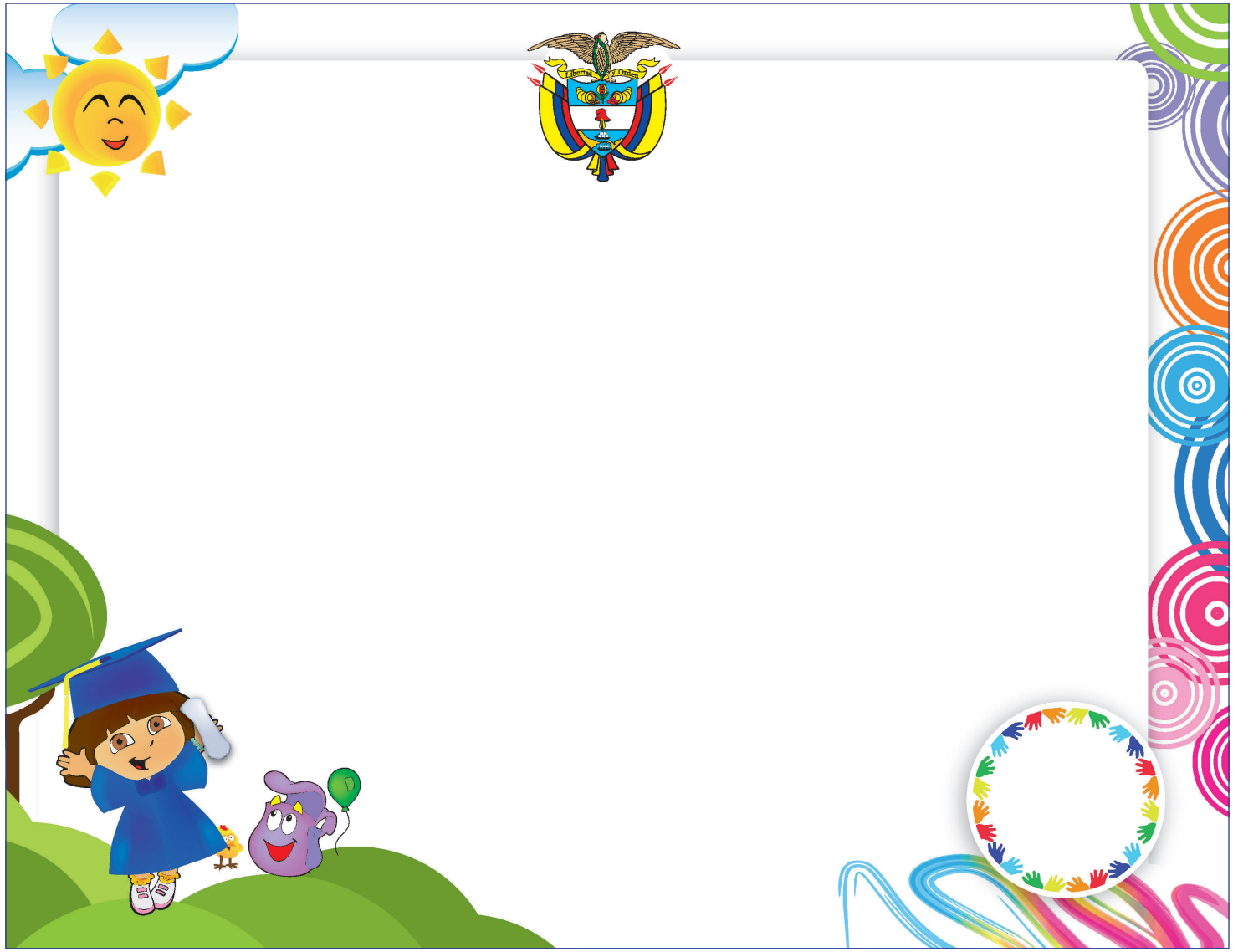

Diseñamos sus ideas...
Diseño Editorial • Diseño Web • Diseño Visual • Publicidad

SED DIGITAL
SISTEMAS DE EDICIÓN DIGITAL

Cll. 70A No. 14A-36 • Tels: 310 345 2218 • 311 466 3534
E-Mail: gerencia@seddigital.com.co
Bogotá, D.C., Colombia

Ref.: 004

Tamaño:
Carta horizontal

Diseño para preescolar, aplica para diploma o mención de honor

La República de Colombia

y en su nombre

_____

Concede la presente

Mención de Honor

a:

_____

Por su:

_____

_____ _____

Rector (a) *Profesor (a)*

Dado en _____, a los ____ días del mes de _____ 20____





Diseñamos sus ideas...

Diseño Editorial • Diseño Web • Diseño Visual • Publicidad

SED DIGITAL
SISTEMAS DE EDICIÓN DIGITAL

Cll. 70A No. 14A-36 • Tels: 310 345 2218 • 311 466 3534
E-Mail: gerencia@seddigital.com.co
Bogotá, D.C., Colombia

Ref.: 005

Tamaño:
Carta horizontal

Diseño para preescolar, aplica para diploma o mención de honor

DIPLOMA

Teniendo en cuenta que:

Por haber cursado y aprobado satisfactoriamente todos los grados del nivel de **Educación Preescolar**, según los planes y programas vigentes en el Proyecto Educativo Institucional.

_____
Profesor

_____
Coordinador

Dado en _____., a los _____ días del mes de _____de 202__

Diseñamos sus ideas...
Diseño Editorial • Diseño Web • Diseño Visual • Publicidad

SED DIGITAL
SISTEMAS DE EDICIÓN DIGITAL

Cll. 70A No. 14A-36 • Tels: 310 345 2218 • 311 466 3534
E-Mail: gerencia@seddigital.com.co
Bogotá, D.C., Colombia

Ref.: 006

Tamaño:
Carta horizontal

Diseño para preescolar, aplica para diploma o mención de honor

La República de Colombia

y en su nombre el

A cursado y aprobado satisfactoriamente los objetivos propuestos para el nivel de Jardín, y por esta razón es promovido al grado Transición de Educación preescolar.

Diploma

_____ Rector(a)

_____ Profesor(a)

Dado en _____, a los ___ días del mes de _____ 20___



Diseñamos sus ideas...
Diseño Editorial • Diseño Web • Diseño Visual • Publicidad

SED DIGITAL
SISTEMAS DE EDICIÓN DIGITAL

Cll. 70A No. 14A-36 • Tels: 310 345 2218 • 311 466 3534
E-Mail: gerencia@seddigital.com.co
Bogotá, D.C., Colombia

Ref.: 007

Tamaño:
Carta vertical

Diseño para preescolar, aplica para diploma o mención de honor

La República de Colombia

y en su nombre

Confiere a:

El presente

Diploma

Por haber cursado y aprobado satisfactoriamente los objetivos propuestos para el nivel de Preescolar y está preparado(a) para iniciar su Educación de Básica Primaria.

Rector(a) _____ Profesor(a) _____

Dado en _____, a los ___ días del mes de _____ de 20___





Diseñamos sus ideas...
Diseño Editorial • Diseño Web • Diseño Visual • Publicidad

SED DIGITAL
SISTEMAS DE EDICIÓN DIGITAL

Cll. 70A No. 14A-36 • Tels: 310 345 2218 • 311 466 3534
E-Mail: gerencia@seddigital.com.co
Bogotá, D.C., Colombia

Ref.: 008

Tamaño:
Carta vertical

Diseño para preescolar, aplica para diploma o mención de honor



Diseñamos sus ideas...
Diseño Editorial • Diseño Web • Diseño Visual • Publicidad

SED DIGITAL
SISTEMAS DE EDICIÓN DIGITAL

Cll. 70A No. 14A-36 • Tels: 310 345 2218 • 311 466 3534
E-Mail: gerencia@seddigital.com.co
Bogotá, D.C., Colombia

Ref.: 009

Tamaño:
Carta vertical

Diseño para preescolar, aplica para diploma o mención de honor



Diseñamos sus ideas...
Diseño Editorial • Diseño Web • Diseño Visual • Publicidad

SED DIGITAL
SISTEMAS DE EDICIÓN DIGITAL

Cll. 70A No. 14A-36 • Tels: 310 345 2218 • 311 466 3534
E-Mail: gerencia@seddigital.com.co
Bogotá, D.C., Colombia

Ref.: 010

Tamaño:
Carta vertical

Diseño para preescolar, aplica para diploma o mención de honor

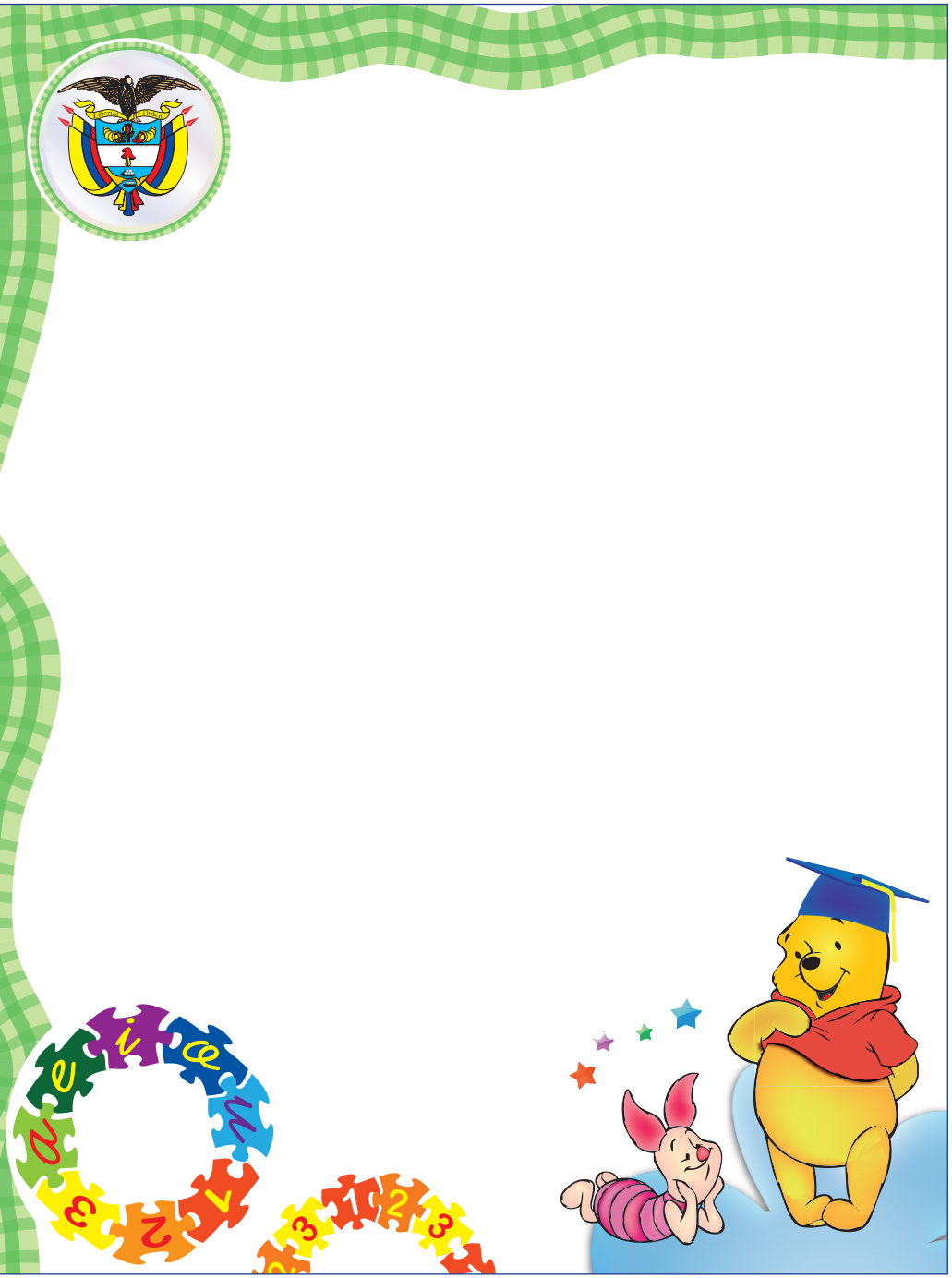

Diseñamos sus ideas...
Diseño Editorial • Diseño Web • Diseño Visual • Publicidad

SED DIGITAL
SISTEMAS DE EDICIÓN DIGITAL

Cll. 70A No. 14A-36 • Tels: 310 345 2218 • 311 466 3534
E-Mail: gerencia@seddigital.com.co
Bogotá, D.C., Colombia

Ref.: 011

Tamaño:
Carta vertical

Diseño para preescolar, aplica para diploma o mención de honor

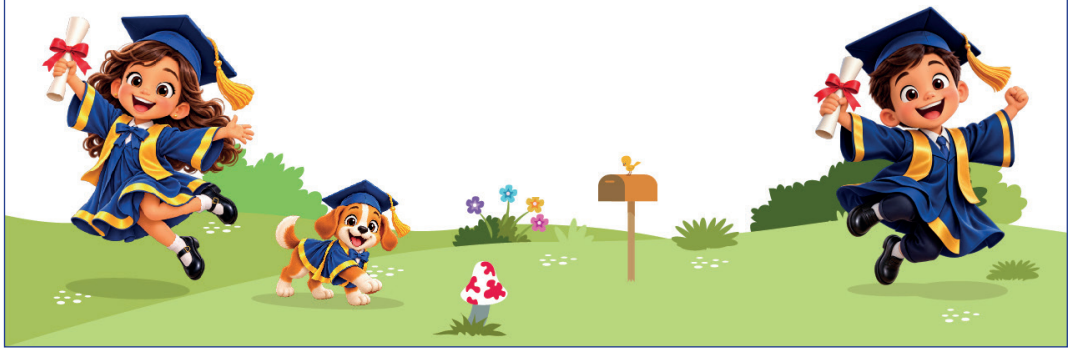

Diseñamos sus ideas...
Diseño Editorial • Diseño Web • Diseño Visual • Publicidad

SED DIGITAL
SISTEMAS DE EDICIÓN DIGITAL

Cll. 70A No. 14A-36 • Tels: 310 345 2218 • 311 466 3534
E-Mail: gerencia@seddigital.com.co
Bogotá, D.C., Colombia

Ref.: 012

Tamaño:
Carta vertical

Diseño para preescolar, aplica para diploma o mención de honor



Diseñamos sus ideas...
Diseño Editorial • Diseño Web • Diseño Visual • Publicidad

SED DIGITAL
SISTEMAS DE EDICIÓN DIGITAL

Cll. 70A No. 14A-36 • Tels: 310 345 2218 • 311 466 3534
E-Mail: gerencia@seddigital.com.co
Bogotá, D.C., Colombia

Ref.: 013

Tamaño:
Carta vertical

Diseño para preescolar, aplica para diploma o mención de honor

La República de Colombia



Diseñamos sus ideas...
Diseño Editorial • Diseño Web • Diseño Visual • Publicidad

SED DIGITAL
SISTEMAS DE EDICIÓN DIGITAL

Cll. 70A No. 14A-36 • Tels: 310 345 2218 • 311 466 3534
E-Mail: gerencia@seddigital.com.co
Bogotá, D.C., Colombia

Ref.: 014

Tamaño:
Carta vertical

Diseño para preescolar, aplica para diploma o mención de honor

La República de Colombia



Diseñamos sus ideas...
Diseño Editorial • Diseño Web • Diseño Visual • Publicidad

SED DIGITAL
SISTEMAS DE EDICIÓN DIGITAL

Cll. 70A No. 14A-36 • Tels: 310 345 2218 • 311 466 3534
E-Mail: gerencia@seddigital.com.co
Bogotá, D.C., Colombia

Ref.: 015

Tamaño:
Carta vertical

Diseño para preescolar, aplica para diploma o mención de honor

La República de Colombia





Diseñamos sus ideas...
Diseño Editorial • Diseño Web • Diseño Visual • Publicidad

SED DIGITAL
SISTEMAS DE EDICIÓN DIGITAL

Cll. 70A No. 14A-36 • Tels: 310 345 2218 • 311 466 3534
E-Mail: gerencia@seddigital.com.co
Bogotá, D.C., Colombia

Ref.: 016

Tamaño:
Carta vertical

Diseño para preescolar, aplica para diploma o mención de honor



Diseñamos sus ideas...
Diseño Editorial • Diseño Web • Diseño Visual • Publicidad

SED DIGITAL
SISTEMAS DE EDICIÓN DIGITAL

Cll. 70A No. 14A-36 • Tels: 310 345 2218 • 311 466 3534
E-Mail: gerencia@seddigital.com.co
Bogotá, D.C., Colombia

Ref.: 017

Tamaño:
Carta vertical

Diseño para preescolar, aplica para diploma o mención de honor

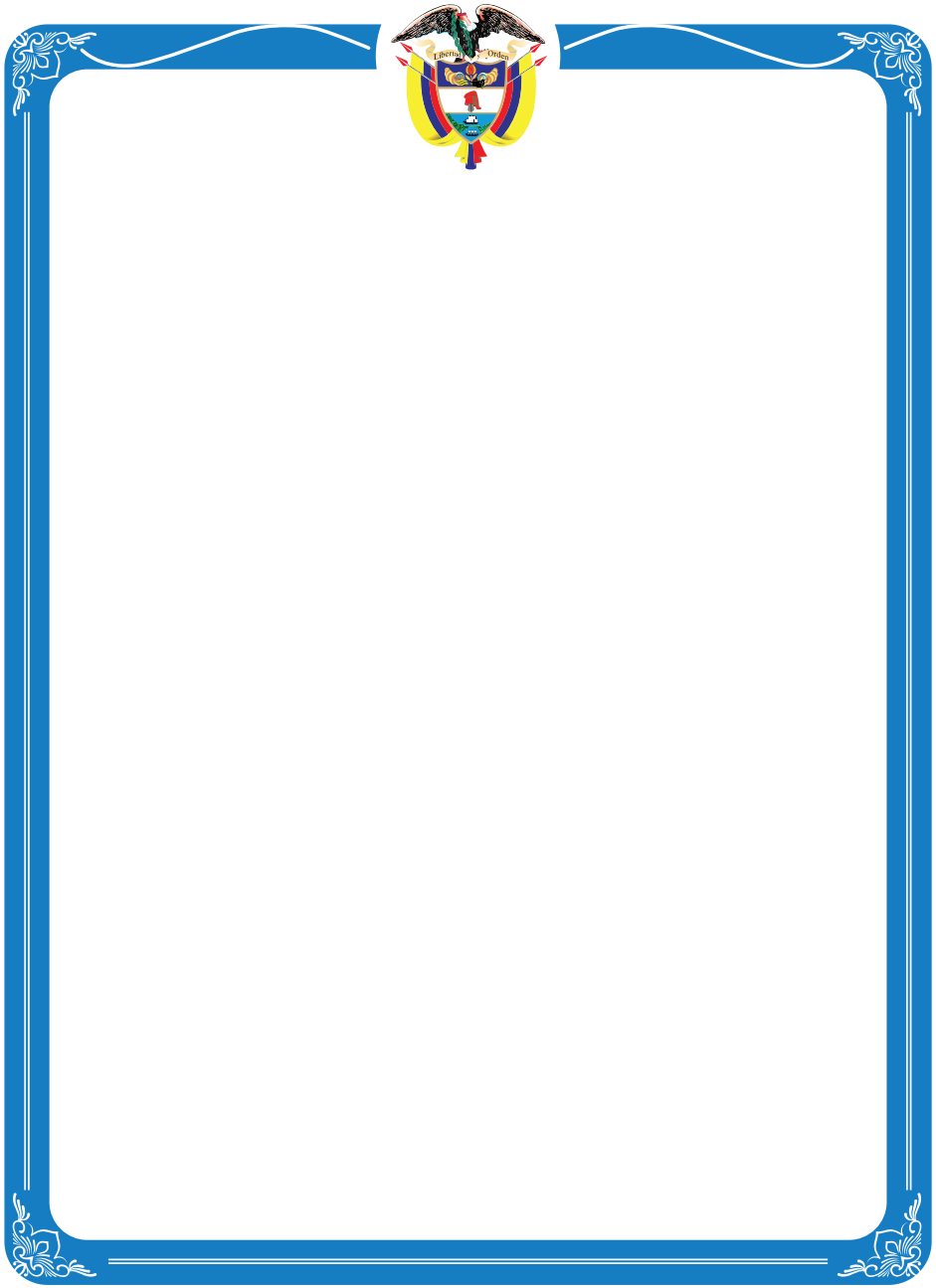

Diseñamos sus ideas...
Diseño Editorial • Diseño Web • Diseño Visual • Publicidad

SED DIGITAL
SISTEMAS DE EDICIÓN DIGITAL

Cll. 70A No. 14A-36 • Tels: 310 345 2218 • 311 466 3534
E-Mail: gerencia@seddigital.com.co
Bogotá, D.C., Colombia

Ref.: 018

Tamaño:
Carta vertical

Diseño para primaria, aplica para diploma o mención de honor

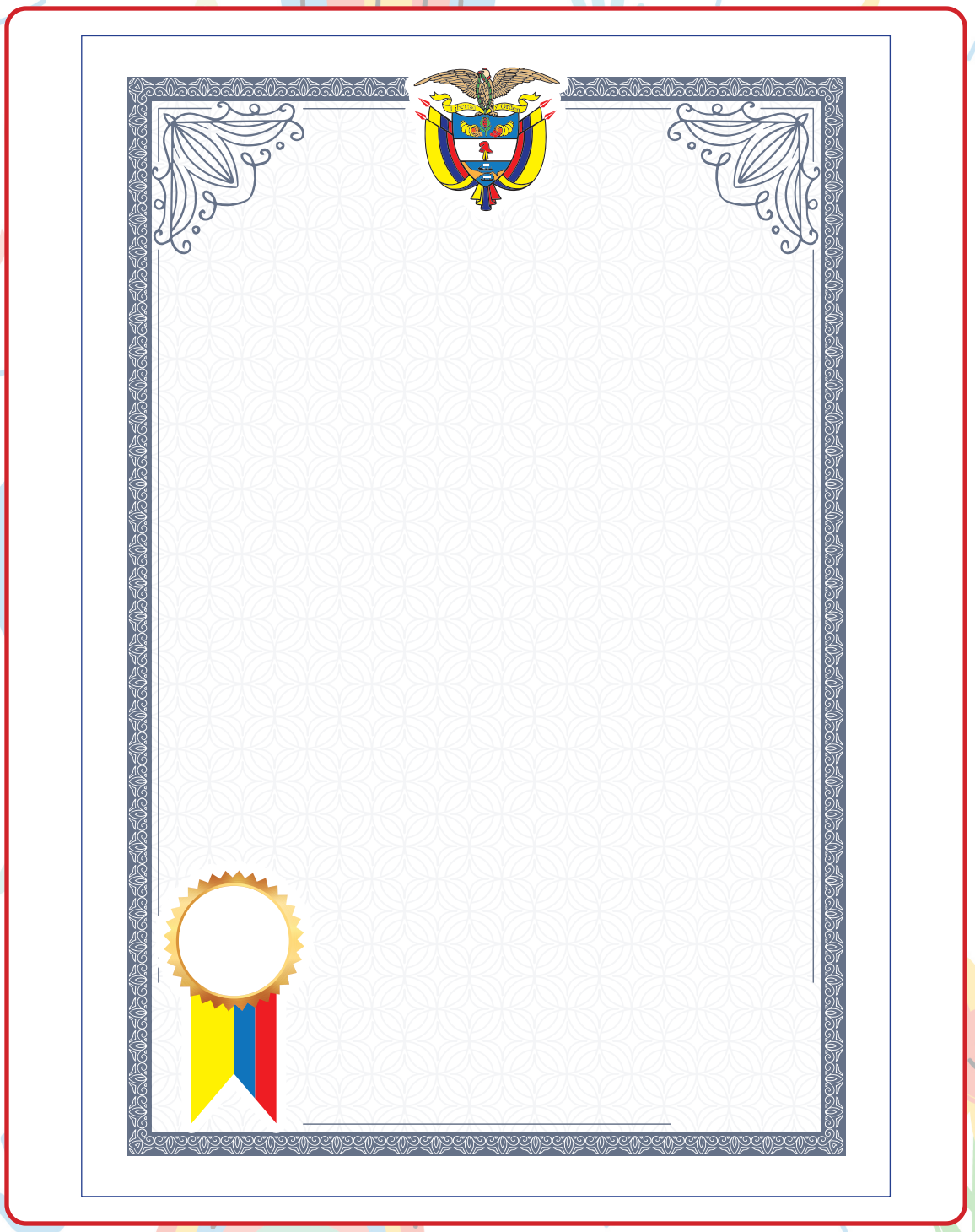

Diseñamos sus ideas...
Diseño Editorial • Diseño Web • Diseño Visual • Publicidad

SED DIGITAL
SISTEMAS DE EDICIÓN DIGITAL

Cll. 70A No. 14A-36 • Tels: 310 345 2218 • 311 466 3534
E-Mail: gerencia@seddigital.com.co
Bogotá, D.C., Colombia

Ref.: 019

Tamaño:
Carta vertical u oficio

Diseño para primaria y bachillerato, aplica para diploma o mención de honor

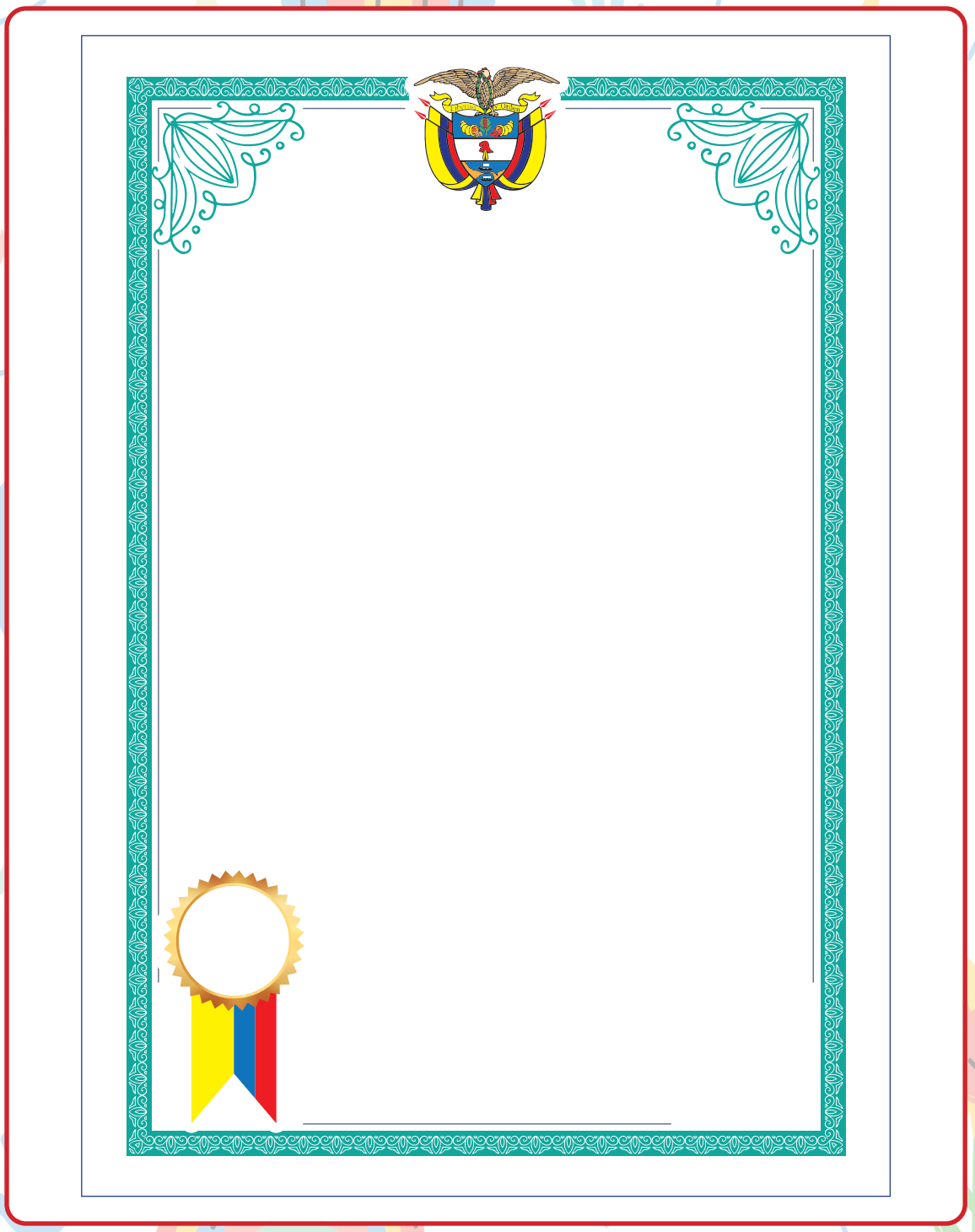

Diseñamos sus ideas...
Diseño Editorial • Diseño Web • Diseño Visual • Publicidad

SED DIGITAL
SISTEMAS DE EDICIÓN DIGITAL

Cll. 70A No. 14A-36 • Tels: 310 345 2218 • 311 466 3534
E-Mail: gerencia@seddigital.com.co
Bogotá, D.C., Colombia

Ref.: 020

Tamaño:
Carta vertical u oficio

Diseño para primaria y bachillerato, aplica para diploma o mención de honor



Diseñamos sus ideas...
Diseño Editorial • Diseño Web • Diseño Visual • Publicidad

SED DIGITAL
SISTEMAS DE EDICIÓN DIGITAL

Cll. 70A No. 14A-36 • Tels: 310 345 2218 • 311 466 3534
E-Mail: gerencia@seddigital.com.co
Bogotá, D.C., Colombia

Ref.: 021

Tamaño:
Carta vertical u oficio

Diseño para primaria y bachillerato, aplica para diploma o mención de honor

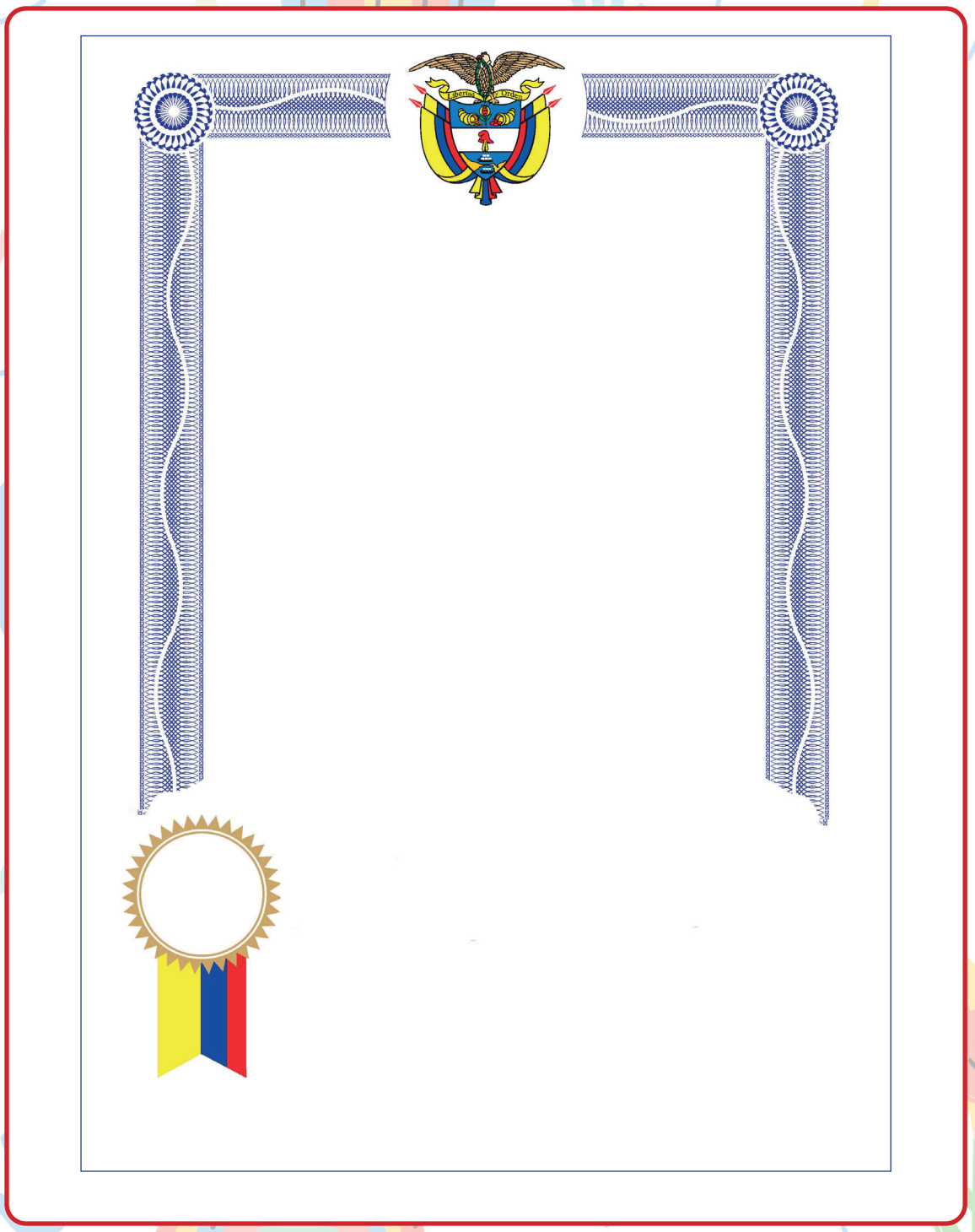

Diseñamos sus ideas...
Diseño Editorial • Diseño Web • Diseño Visual • Publicidad

SED DIGITAL
SISTEMAS DE EDICIÓN DIGITAL

Cll. 70A No. 14A-36 • Tels: 310 345 2218 • 311 466 3534
E-Mail: gerencia@seddigital.com.co
Bogotá, D.C., Colombia

Ref.: 022

Tamaño:
Carta vertical u oficio

Diseño para primaria y bachillerato, aplica para diploma o mención de honor

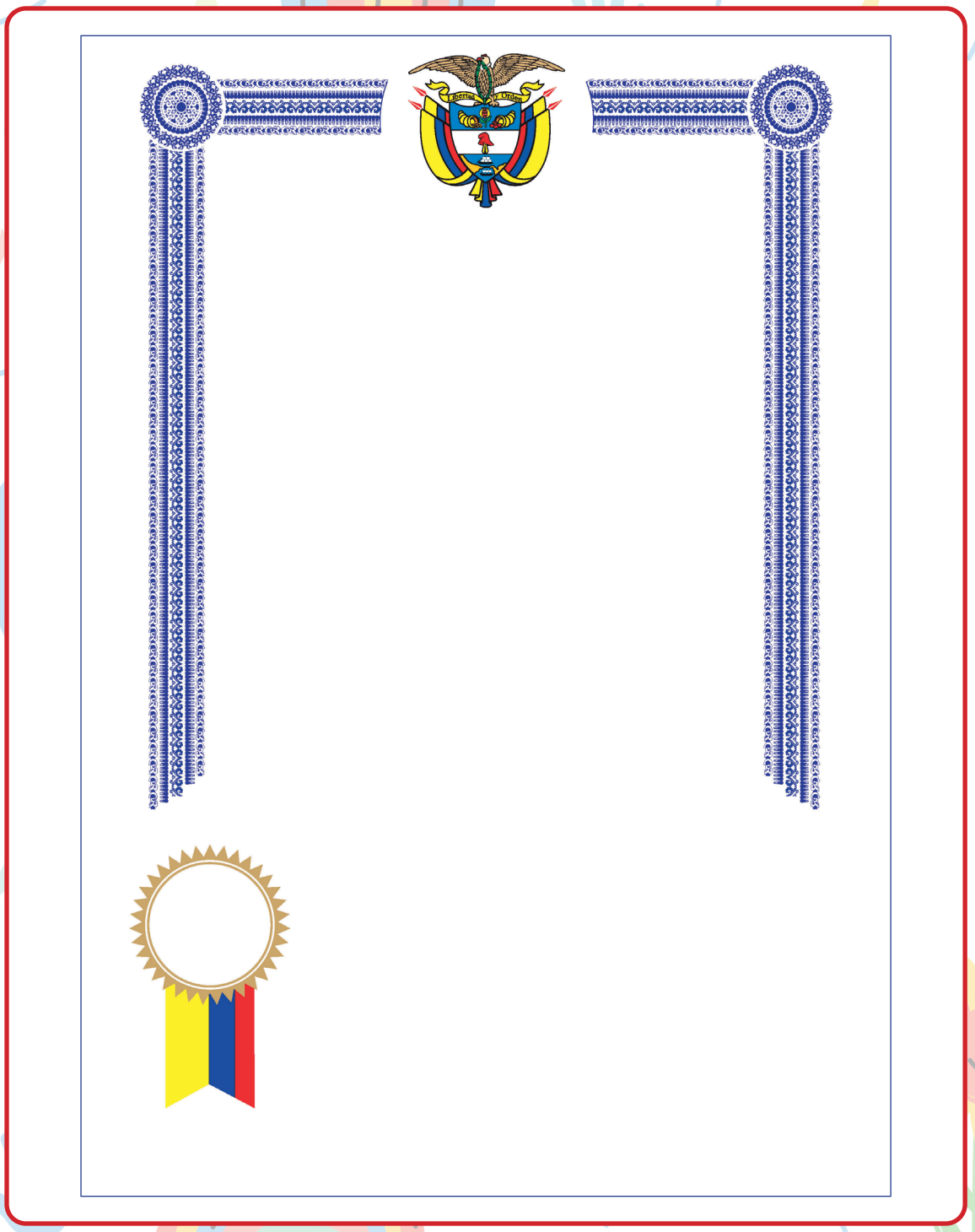

Diseñamos sus ideas...
Diseño Editorial • Diseño Web • Diseño Visual • Publicidad

SED DIGITAL
SISTEMAS DE EDICIÓN DIGITAL

Cll. 70A No. 14A-36 • Tels: 310 345 2218 • 311 466 3534
E-Mail: gerencia@seddigital.com.co
Bogotá, D.C., Colombia

Ref.: 023

Tamaño:
Carta vertical u oficio

Diseño para primaria y bachillerato, aplica para diploma o mención de honor

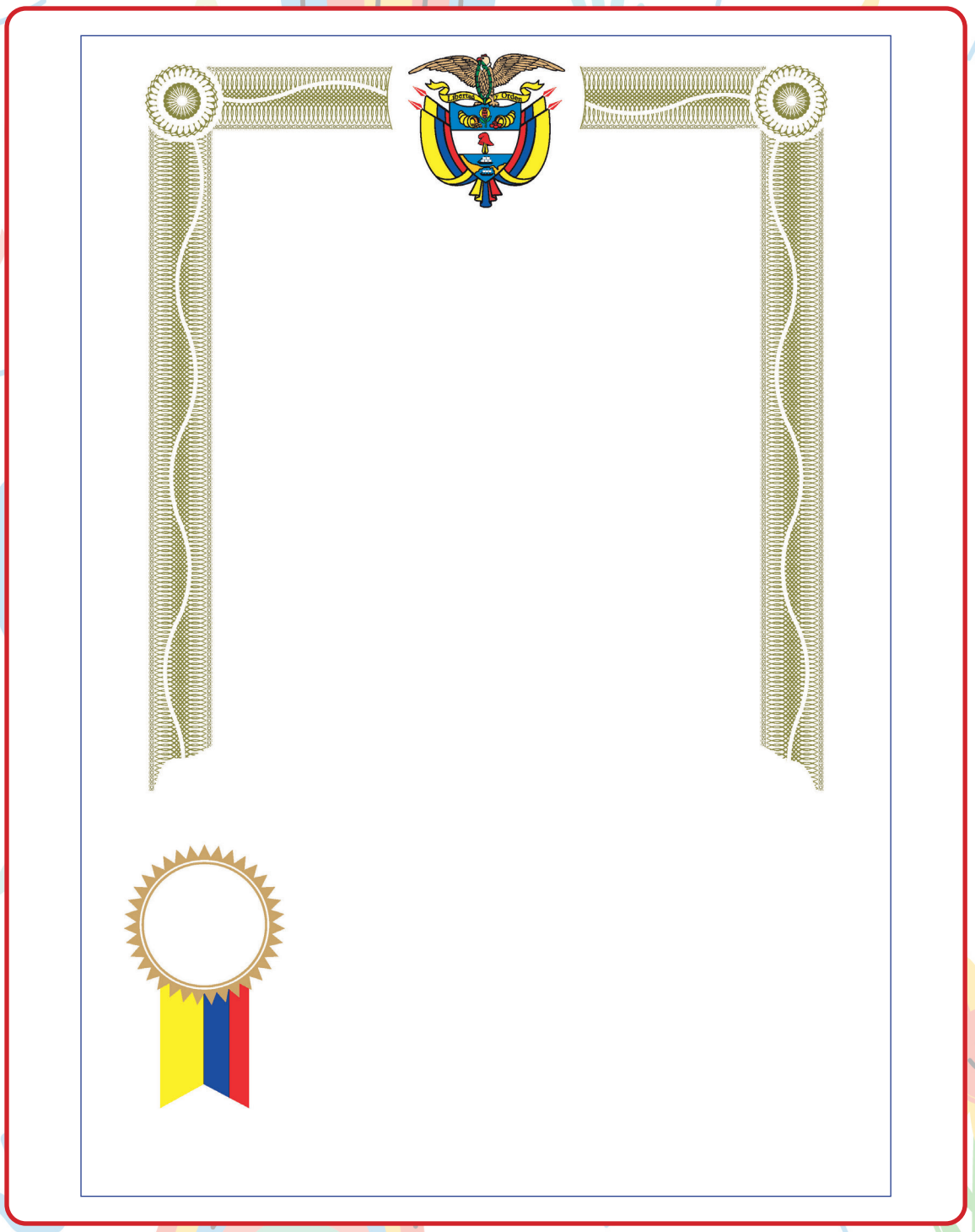

Diseñamos sus ideas...
Diseño Editorial • Diseño Web • Diseño Visual • Publicidad

SED DIGITAL
SISTEMAS DE EDICIÓN DIGITAL

Cll. 70A No. 14A-36 • Tels: 310 345 2218 • 311 466 3534
E-Mail: gerencia@seddigital.com.co
Bogotá, D.C., Colombia

Ref.: 024

Tamaño:
Carta vertical u oficio

Diseño para primaria y bachillerato, aplica para diploma o mención de honor

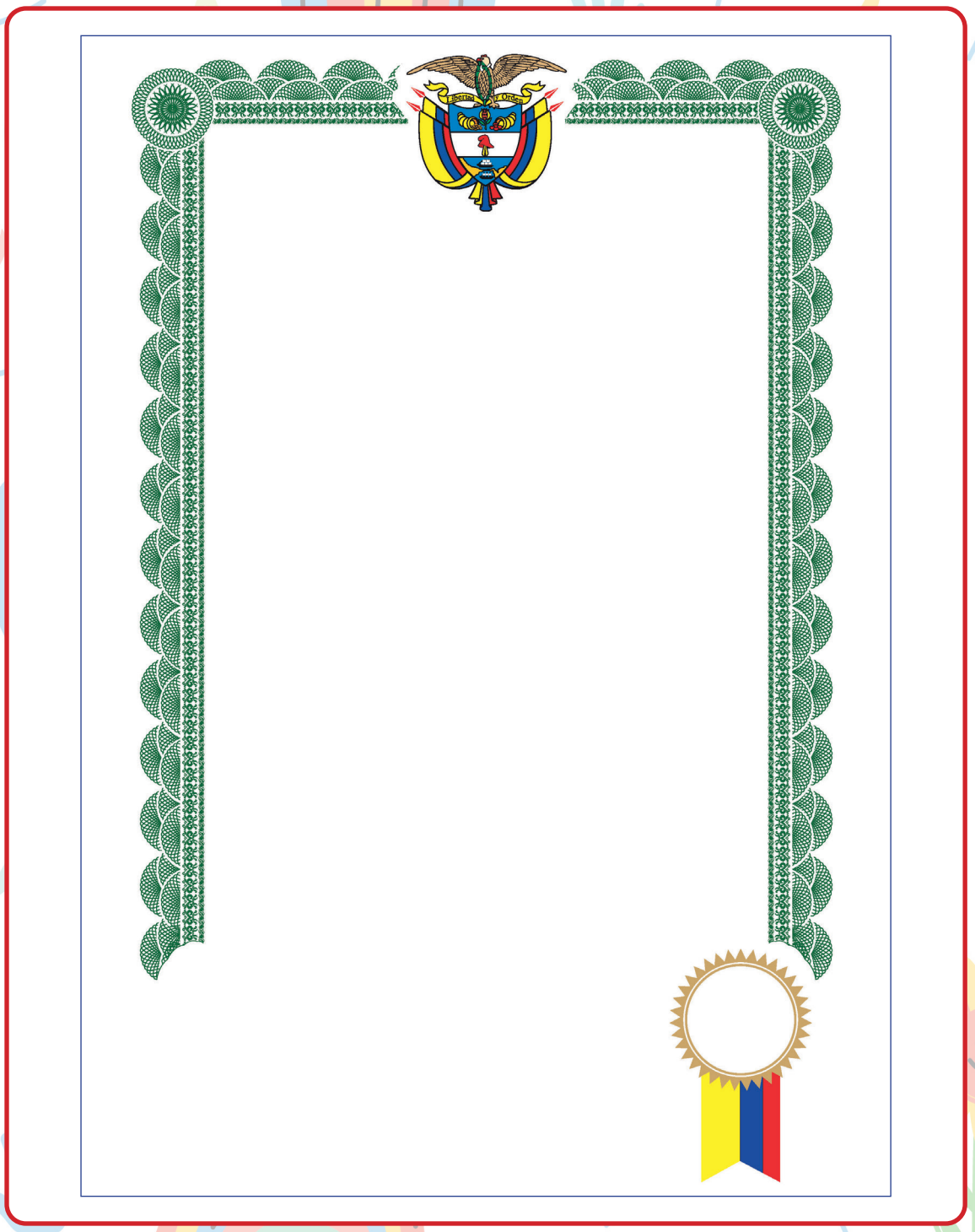

Diseñamos sus ideas...
Diseño Editorial • Diseño Web • Diseño Visual • Publicidad

SED DIGITAL
SISTEMAS DE EDICIÓN DIGITAL

Cll. 70A No. 14A-36 • Tels: 310 345 2218 • 311 466 3534
E-Mail: gerencia@seddigital.com.co
Bogotá, D.C., Colombia

Ref.: 025

Tamaño:
Carta vertical u oficio

Diseño para primaria y bachillerato, aplica para diploma o mención de honor

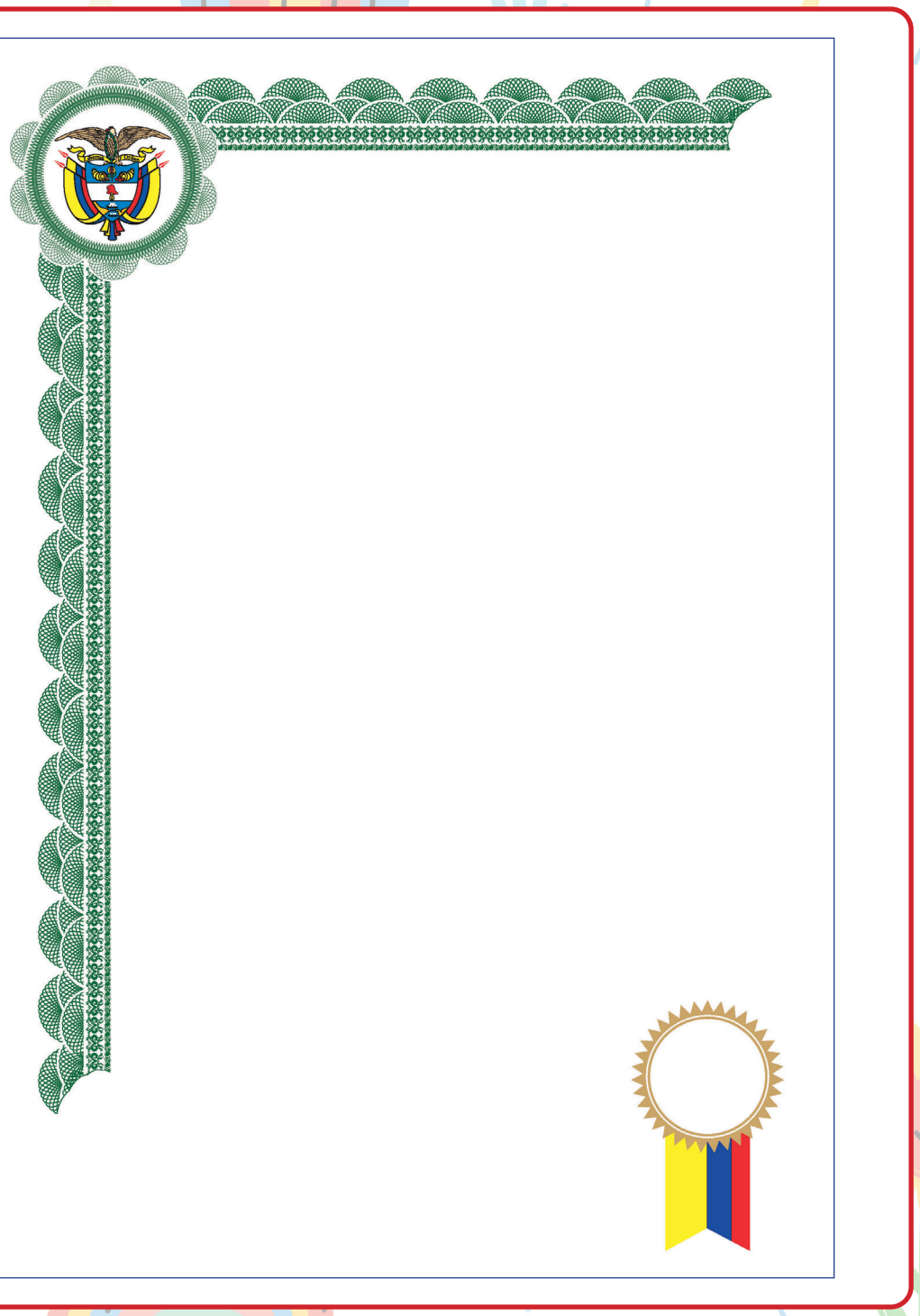

Diseñamos sus ideas...
Diseño Editorial • Diseño Web • Diseño Visual • Publicidad

SED DIGITAL
SISTEMAS DE EDICIÓN DIGITAL

Cll. 70A No. 14A-36 • Tels: 310 345 2218 • 311 466 3534
E-Mail: gerencia@seddigital.com.co
Bogotá, D.C., Colombia

Ref.: 026

Tamaño:
Carta vertical u oficio

Diseño para primaria y bachillerato, aplica para diploma o mención de honor



Diseñamos sus ideas...
Diseño Editorial • Diseño Web • Diseño Visual • Publicidad

SED DIGITAL
SISTEMAS DE EDICIÓN DIGITAL

Cll. 70A No. 14A-36 • Tels: 310 345 2218 • 311 466 3534
E-Mail: gerencia@seddigital.com.co
Bogotá, D.C., Colombia

Ref.: 027

Tamaño:
Carta vertical u oficio

Diseño para bachillerato, aplica para diploma o mención de honor

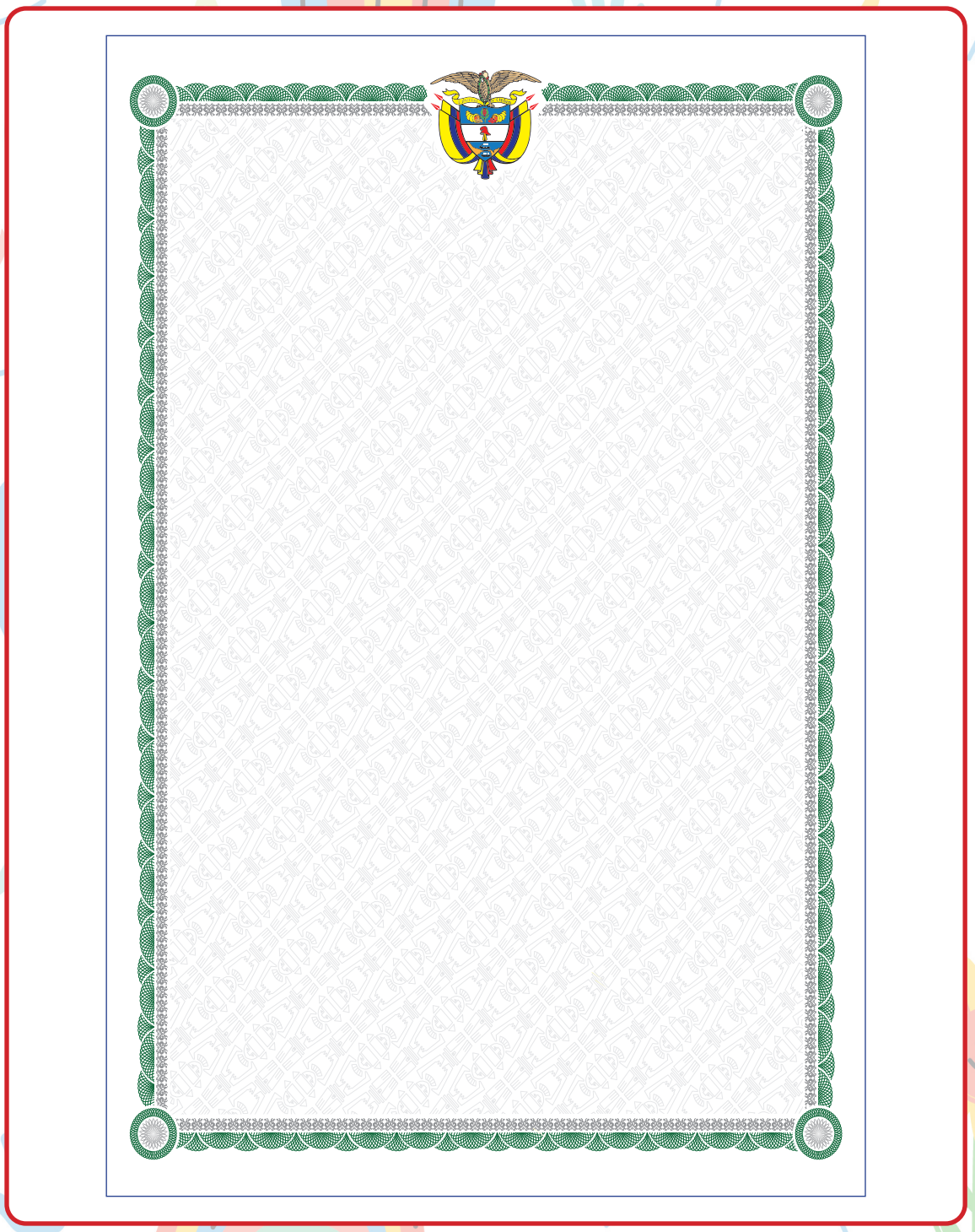

Diseñamos sus ideas...
Diseño Editorial • Diseño Web • Diseño Visual • Publicidad

SED DIGITAL
SISTEMAS DE EDICIÓN DIGITAL

Cll. 70A No. 14A-36 • Tels: 310 345 2218 • 311 466 3534
E-Mail: gerencia@seddigital.com.co
Bogotá, D.C., Colombia

Ref.: 028

Tamaño:
Carta vertical u oficio

Diseño para actas de grado

LICEO JOSÉ ANTONIO GALAN

Inscripción S.E. A685F143L8
ICFES: 059949
Inscripción DANE: 32589900986

Acta Individual de Graduación

En el Municipio de Zipaquirá, a los 27 días del mes de Noviembre del 1998, se reunieron, con el fin de formalizar la graduación de los estudiantes del último grado, los suscritos Rectora y secretaria en la rectoría del **LICEO JOSÉ ANTONIO GALAN**, Institución aprobada hasta undécimo grado en el nivel de Educación Media Académica y autorizada por la Secretaria de Educación de **Zipaquirá**, para otorgar el **Título de Bachiller Académico,** según resolución N° 001516 del 29 de Abril de 1993.
Comprobada la situación legal y académica de cada uno de los estudiantes que cursaron y aprobaron los estudios correspondientes al nivel de Educación Media Académica, se procedió a otorgar el **Título de Bachiller Académico** al graduando cuyos nombres y apellidos se relacionan a continuación.

Jimmy Alexander Vergara Jiménez

Es fiel copia tomada del Acta Original General No. 006 del 27 de Noviembre del año 1998, que consta de 21 estudiantes que comienzan con el nombre de *CARLOS ENRIQUE ACHURY CAÑON* y cierra con el nombre de *JUAN GABRIEL VIVAS AGUDO.*

Firmada y sellada por *Yolanda María Silva* Guardo (Rectora) *Consuelo Forero Mendez* (secretaria)

Firmada y sellada,

Yolanda María Silva
CC. Nº 22.813.664 de Arjona (Bolivar)

Consuelo Forero Mendez
CC. Nº 35.403.255 de Zipaquirá (Cundi)

Dado en Zipaquirá, a los 27 días del mes de Noviembre del año 1998

No requiere registro, según decreto Nº 921 del 06 de Mayo de 1994 M.E.N

Diseñamos sus ideas...
Diseño Editorial • Diseño Web • Diseño Visual • Publicidad

SED DIGITAL
SISTEMAS DE EDICIÓN DIGITAL

Cll. 70A No. 14A-36 • Tels: 310 345 2218 • 311 466 3534
E-Mail: gerencia@seddigital.com.co
Bogotá, D.C., Colombia

Ref.: 029

Tamaño:
Carta vertical u oficio

Diseño para actas de grado

ORDEN HOSPITALARIA DE SAN JUAN DE DIOS

Escuela para Auxiliares de Enfermería San Rafael

BOGOTÁ | COLOMBIA

Escuela para auxiliares de enfermería "San Rafael" aprobación Ministerio de Educación Nacional Resolución No. 9085 de 1 de Septiembre de 1977, aprobación de Ministerio de salud Resolución No. 00930 de Enero de 1986. Autorización oficial secretaría de Educación según Resolución No. 2122 de Febrero 24 de 1997 y la No. 04-0221 de Diciembre 16 de 2009 Renovación y registro de programa secretaría de educación. Resolución 02579 de mayo 19 de 2014 registro programa técnico laboral de SENA. Resolución No. 004-007 de 2016 renovación y registro programa técnico laboral de auxiliar de enfermería.

ACTA INDIVIDUAL DE CERTIFICACIÓN

En la ciudad de Bogotá el día 22 de febrero de 2018, se reunieron la Directora y el consejo académico, con el fin de formalizar la entrega de los certificados de **Aptitud Ocupacional por Competencias como Auxiliar en Enfermería**, a los estudiantes de la promoción 78 por haber culminado satisfactoriamente el programa, que inició el 05 de Julio de 2016 y culminó el 22 de Febrero de 2018; conferido a:

Alison Shasley Rodríguez Forero

Identificado (a) con C.C. 1.033.790.360 de Bogotá D. C.

En constancia, se entrega acta de certificación en Bogotá, D.C., a los veintidos (22) días del mes de Febrero de dos mil dieciocho (2018)

_____

Directora EAESR

Diseñamos sus ideas...
Diseño Editorial • Diseño Web • Diseño Visual • Publicidad

SED DIGITAL
SISTEMAS DE EDICIÓN DIGITAL

Cll. 70A No. 14A-36 • Tels: 310 345 2218 • 311 466 3534
E-Mail: gerencia@seddigital.com.co
Bogotá, D.C., Colombia

Ref.: 030

Tamaño:
Carta vertical u oficio

Diseño para actas de grado



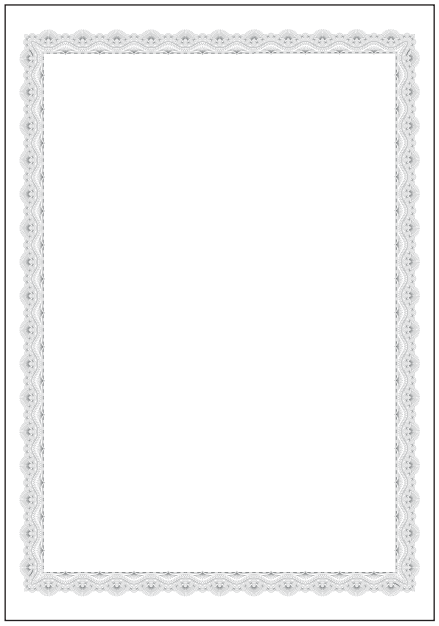

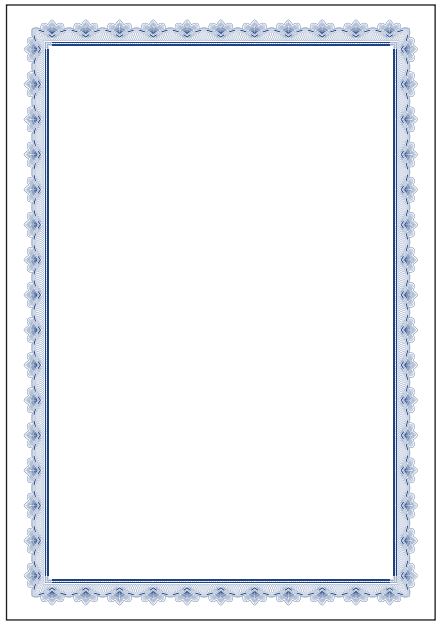

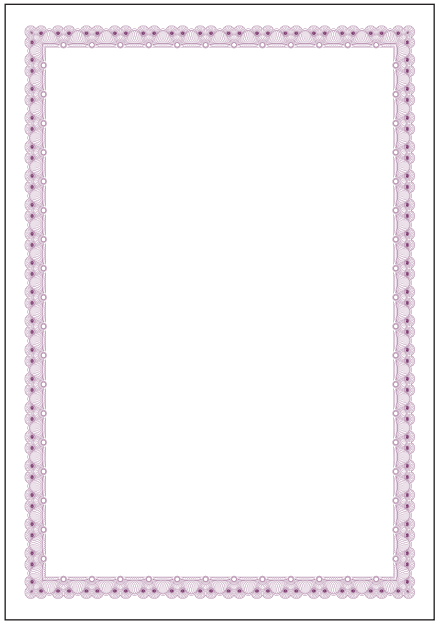

Diseñamos sus ideas...
Diseño Editorial • Diseño Web • Diseño Visual • Publicidad

SED DIGITAL
SISTEMAS DE EDICIÓN DIGITAL

Cll. 70A No. 14A-36 • Tels: 310 345 2218 • 311 466 3534
E-Mail: gerencia@seddigital.com.co
Bogotá, D.C., Colombia

Ref.: 031

Tamaño:
Carta vertical u oficio

Varios diseños de bordes para diplomas o menciones de honor



Diseñamos sus ideas...
Diseño Editorial • Diseño Web • Diseño Visual • Publicidad

SED DIGITAL
SISTEMAS DE EDICIÓN DIGITAL

Cll. 70A No. 14A-36 • Tels: 310 345 2218 • 311 466 3534
E-Mail: gerencia@seddigital.com.co
Bogotá, D.C., Colombia

Ref.: Carpetas porta diplomas

Tamaño:
Octavo
(25 x 35 cm).

Colores y diseños de acuerdo a la Institución.